

PRESSTATZEN



Ámbito de actuación	Euskadi
Forma jurídica	Programa dentro del proyecto Ekonopolo liderado entre el ayuntamiento de Bilbao y REAS Euskadi. El programa cuenta con un grupo motor compuesto por: REAS Euskadi, Economistas Sin Fronteras Euskadi, Work-Lan, Momentu, La Tercera Pata, Equipare y Migrantoria.
Dirección	Ekonopolo, Harrobi Plaza, 4, 2.ª planta
Web	presstatzen.reaseuskadi.eus
Categorías	Emprendimiento social y solidario, Cooperativismo, Intercooperación, Acompañamiento al emprendimiento colectivo.

BUENAS PRÁCTICAS DE EMPRENDIZAJE en Economía Social y Solidaria



Programa formativo y de acompañamiento dirigido a personas que quieren emprender un proyecto colectivo, asociaciones que quieren profesionalizar su actividad y empresas mercantiles que quieren transitar a modelos de ESS.

Descripción

PrESStatzen busca fomentar la creación y puesta en marcha de proyectos de Economía Social y Solidaria (ESS) en Euskadi. El programa se divide en dos áreas: una primera área de sesiones formativas y de networking, y una segunda área compuesta por un itinerario de acompañamiento personalizado.

Además, las sesiones formativas se abren a un público más extenso interesado en conocer qué es la ESS, cómo emprender en ESS y/o diferentes áreas vinculadas a la ESS.

El programa prESStatzen tiene dos objetivos:

- Sensibilizar, formar y proveer de herramientas a emprendedoras y entidades que desean poner en marcha proyectos desde modelos de ESS.
- Constituir y poner en marcha proyectos de ESS mediante el acompañamiento de manera personalizada a emprendedoras y entidades.

Este programa se dirige a tres grupos-objetivo:

- 1. Personas que quieren emprender un proyecto colectivo:** personas emprendedoras con un proyecto que aspire a ser colectivo y que tengan interés por incluir de forma transversal los valores de la ESS.
- 2. Asociaciones que quieren profesionalizar su actividad:** asociaciones que quieren poner en marcha una actividad económica, que quieran contar con personal contratado para su actividad y/o quieran ser sostenibles económicamente.
- 3. Empresas mercantiles que quieren transitar a modelos de ESS:** empresas que busquen incluir valores de la ESS de forma transversal en su entidad y/o quieran transitar a formas jurídicas más acordes con la ESS.

¿Qué ofrece?

- **Ciclo de formaciones y networking:** se realizan 11 sesiones formativas y sesiones de networking sobre diferentes temas relacionados con la ESS y el emprendimiento desde modelos de ESS. Estas sesiones son complementarias a la formación de 40 horas que se da desde el área de emprendimiento general de Bilbao Ekintza (agencia de desarrollo local) y buscan proveer de conocimientos y herramientas específicas de la ESS a proyectos emprendedores.

Estas son las sesiones planteadas para la .3ª edición:

- Formación 1. Economía solidaria y emprendimiento en clave solidaria.
- Formación 2. Adaptando el modelo de negocio: Canvas social e incorporación de las ODS.
- Formación 3. Organizaciones Habitables: modelos de organizaciones construidas desde miradas no patriarcales.
- Formación 4. Sostenibilidad económica en entidades de ESS.
- Networking 1. Intercooperación: Enredándonos en el ecosistema de la ESS.
- Formación 6. Plan de marketing sostenible y ecológico.
- Formación 7. Accesibilidad universal.
- Formación 8. Arraigo territorial y oportunidades locales.
- Formación 9. Huir hacia los conflictos.
- Sesión 10. Traje Jurídico: modelos y trámites para constituir una entidad de ESS.
- Sesión 11. Demo Day: presentación de los proyectos y cierre del programa.

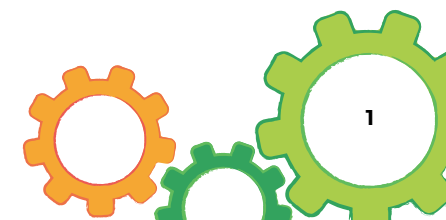

- **Itinerarios de acompañamiento personalizados:** Los diferentes agentes del Ekonopolo acogen y dan acompañamiento a proyectos emprendedores de ESS. Este acompañamiento es personalizado y complementario al que realiza Bilbao Ekintza desde el BIG. El acompañamiento se centra en las particularidades de la ESS, dejando los asesoramientos técnicos más generales a Bilbao Ekintza (digitalización, modelo comercial, etc.). Se acoge y prepara una hoja de ruta del acompañamiento, se realizan diversas sesiones de trabajo y se cierra el proceso con una evaluación, definiendo los siguientes pasos a dar. Seis meses más tarde se realiza un seguimiento para ver la situación del proyecto y dar apoyo en la medida de lo necesario.

En la 3.ª edición el itinerario planteado cuenta con 21,5 horas por cada proyecto, divididos en:

- Acogida 1,5 h.
 - Definición de la hoja de ruta 1,5 h.
 - Sesiones de trabajo 10,5 h. (7,5 h. obligatorias, 3 h. optativas).
 - Emprendiendo desde la diversidad 1,5 h.
 - Proceso Bizigarri: transición a organizaciones habitables 3 h. (1,5 h. obligatorias, 1,5 h. optativas).
 - Evaluación y siguientes pasos 1,5 h.
 - Seguimiento (a los 6 meses) 2 h./proyecto.
- **Otros servicios complementarios desde el Ekonopolo:**
Dentro del Ekonopolo, además de presstatzen, se ofrecen otros servicios y herramientas para apoyar el emprendimiento y consolidación de organizaciones de ESS:
 - **SENDOTZEN:** programa de formación y acompañamiento para consolidar entidades de ESS. Se dirige a organizaciones constituidas y afines a los valores de la ESS que buscan reforzar su sostenibilidad económica y/o abrir nuevas líneas de negocio. El programa cuenta también con dos formatos de participación.
 - **ASESORÍAS PUNTUALES:** de 2-3 horas de asesoría personalizada para emprendedoras u organizaciones interesadas en desarrollar sus proyectos y negocios en concordancia con los valores de la ESS.
 - **EKITEN:** Guía interactiva para emprender en ESS en Euskadi.

Retos de futuro

- **Consolidar el espacio del EKONOPOLO, como el Polo de la Economía Social y Solidaria de referencia en Euskadi:** Puerta de entrada a la ESS; un espacio físico y simbólico en el centro de Bilbao, rodeado y participado por varios agentes de la ESS. Coordinado por Bilbao Ekintza (ayuntamiento de Bilbao) y REAS Euskadi.
- Coordinación y sinergias con otros servicios complementarios del ayuntamiento de Bilbao para emprendedoras y empresas: Mayor coordinación y trabajo conjunto con el centro de atención al emprendimiento del ayuntamiento de Bilbao, complementando los servicios que ya ofrece y con el AuzoFactory La Cantera, ofreciendo a sus participantes un espacio de co-working especializado en ESS.
- **Coordinación con otras agencias de desarrollo y administraciones públicas** para extender la propuesta de PRESSTATZEN a otras localidades y otros posibles públicos.
- **Coordinación con REAS Red de Redes** para compartir conocimientos, herramientas y posible infraestructura.
- **IKASTEN, espacio moodle:** profundización en las oportunidades que ofrece este espacio virtual como lugar de referencia para mantener contacto con el ecosistema de la ESS emprendedora una vez finalizado el curso y compartir herramientas, conocimientos, convocatorias, novedades, noticias, etc.

Ideas fuerza

- Trabajo en red: unir fuerzas para dar un servicio completo mediante profesionales especialistas.
- Valor añadido de la ESS para el emprendimiento.
- Generar un ecosistema de intercooperación.
- Generar un itinerario unido a otras áreas de REAS Euskadi: Mercado Social, Auditoría Social, Organizaciones Habitables.

Ideas transferibles

FORMATO HÍBRIDO

- Oportunidad para flexibilizar los programas y adaptarse a las diferentes realidades de las emprendedoras.
- Guardar materiales y recursos para siguientes programas.

MÁS MOMENTOS PARA ENREDAR

- Más espacios para generar sinergias.

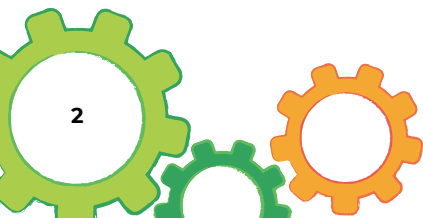

- Unir el programa de emprendimiento al Mercado Social y sus entidades (una vía ya explorada es Sendotzen).
- Reencuentros y más visibilización de los proyectos.

SISTEMATIZAR: espacio para la formación continua y mejora de las herramientas propuestas para formadoras/tutoras del programa.

Ya se cuenta con:

- Protocolos para el acompañamiento: hitos claros, herramientas compartidas.
- Plataforma moodle que recoge procesos y resultados.

Pero falta:

- Mejora continua de estas herramientas
- «Cantera de formadoras/tutoras»: enredar más personas como formadoras y/o tutoras para poder escalar el programa y ofrecer un formación/asesoramientos más ajustados a las necesidades de los proyectos participantes.

VALOR AÑADIDO DE LA ESS

- Apostar por fomentar modelos que se guíen por los principios de la ESS y aumenten el tejido empresarial de la ESS.

Vídeos y otros recursos

- PrESStatzen
- prESStatzen 2024. Folleto de la modalidad de participación completa.
- prESStatzen 2024. Folleto de las sesiones abiertas.
- Crónica y vídeo resumen del programa 2023.
- Crónica y vídeo resumen del programa 2022.
- Ekonopolo.
- Guía de emprendimiento en ESS.

